

STAROSTWO POWIATOWE
w PISZU
12-200 PISZ
WYDZIAŁ
Zagospodarowania Przestrzennego
i Budownictwa

*Negodnie się nam
wyraża odgłos nr 1-5*

5.04.2005

PRZEDSIĘBIORSTWO
Wodociągów i Kanalizacji
Spółka z o.o.
12-200 PISZ, ul. Gdańska 11
tel. (0-61) 87 423-20-22
REGON 790125534

Za zgodność z oryginałem
Andrzej Karwowski



GENERALNA DYREKCJA DRÓG KRAJOWYCH I AUTOSTRAD

Oddział w Olsztynie

GDDKiA-O.OL.:6-p-4251-19-05

USŁUGI PROJEKTOWE
Janusz Nowakowski
ul. Zdrojowa 31
18-400 Łomża

W odpowiedzi na pismo z dnia 14 stycznia 2005r. w sprawie przebudowy ulicy Pionierów w Pisz, Generalna Dyrekcja Dróg Krajowych i Autostrad Oddział w Olsztynie informuje, iż nie wnosi zastrzeżeń do lokalizacji w/w inwestycji projektowanej poza pasem drogowym drogi krajowej Nr 58 (poza obszarem oddziaływania skrzyżowania z ulicą Wojska Polskiego).

sprawę prowadzi
Barbara Płóciennik
tel. (089) 521-28-62

GENERALNA DYREKCJA DRÓG KRAJOWYCH I AUTOSTRAD
ODDZIAŁ W OLSZTYNIE
[Signature]
mgr inż. Andrzej Karwowski

Za zgodność z oryginałem
Andrzej Karwowski





TABELA ROBÓT ZIEMNYCH

STATYSTYKA POWIAT
W PISZCIE
12-200 P 13 2
WYDZIAŁ

Lokalizacja	Powierzchnia		Pow. średnia		Odległość	Objętość		Zużycie na m-cu	Nadmiar objętości		Suma	
	W	N	W	N		W	N		W	N	+	-
0,00	0,00	0,00										
13,00	0,00	0,00	0,00	0,00	13,00	0	0	0	0	0		0
48,00	0,00	0,20	0,00	0,10	35,00	0	4	0	0	4		4
113,00	0,00	1,80	0,00	1,00	65,00	0	65	0	0	65		69
153,00	0,00	2,20	0,00	2,00	40,00	0	80	0	0	80		149
197,50	0,00	0,30	0,00	1,25	44,50	0	56	0	0	56		205
260,88	0,00	0,10										
312,00	0,00	0,40	0,00	0,25	51,12	0	13	0	0	13		218
369,00	0,00	1,40	0,00	0,90	57,00	0	51	0	0	51		269
414,83	0,00	1,90	0,00	1,65	45,83	0	76	0	0	76		345
448,00	0,00	2,00	0,00	1,95	33,17	0	65	0	0	65		410
525,05	0,00	1,50	0,00	1,75	77,05	0	135	0	0	135		545
597,00	0,00	2,30	0,00	1,90	71,95	0	137	0	0	137		682
659,00	0,00	1,90	0,00	2,10	62,00	0	130	0	0	130		812
713,00	0,00	2,50	0,00	2,20	54,00	0	119	0	0	20		842
795,00	0,00	2,90	0,00	2,70	82,00	0	221	0	0	221		1 053
818,17	0,00	3,50	0,00	3,20	23,17	0	74	0	0	74		1 127
873,00	0,00	3,60	0,00	3,55	54,83	0	195	0	0	195		1 322
923,50	0,00	3,30	0,00	3,45	50,50	0	174	0	0	174		1 496
952,50	0,00	3,40	0,16	1,01	38,00	0	38	0	0	38		1 534
1 003,00	0,00	3,20	0,00	3,30	50,50	0	167	0	0	167		1 700
1 038,00	0,00	3,80	0,00	3,50	35,00	0	123	0	0	123		1 823
1 090,00	0,00	2,40	0,00	3,10	52,00	0	161	0	0	161		1 984
1 171,00	0,00	3,30	0,00	2,85	81,00	0	231	0	0	231		2 215
1 272,50	0,00	2,50	0,00	2,90	101,50	0	294	0	0	294		2 509
1 324,00	0,00	2,60	0,00	2,55	51,50	0	131	0	0	131		2 640

TABELA ROBÓT ZIEMNYCH

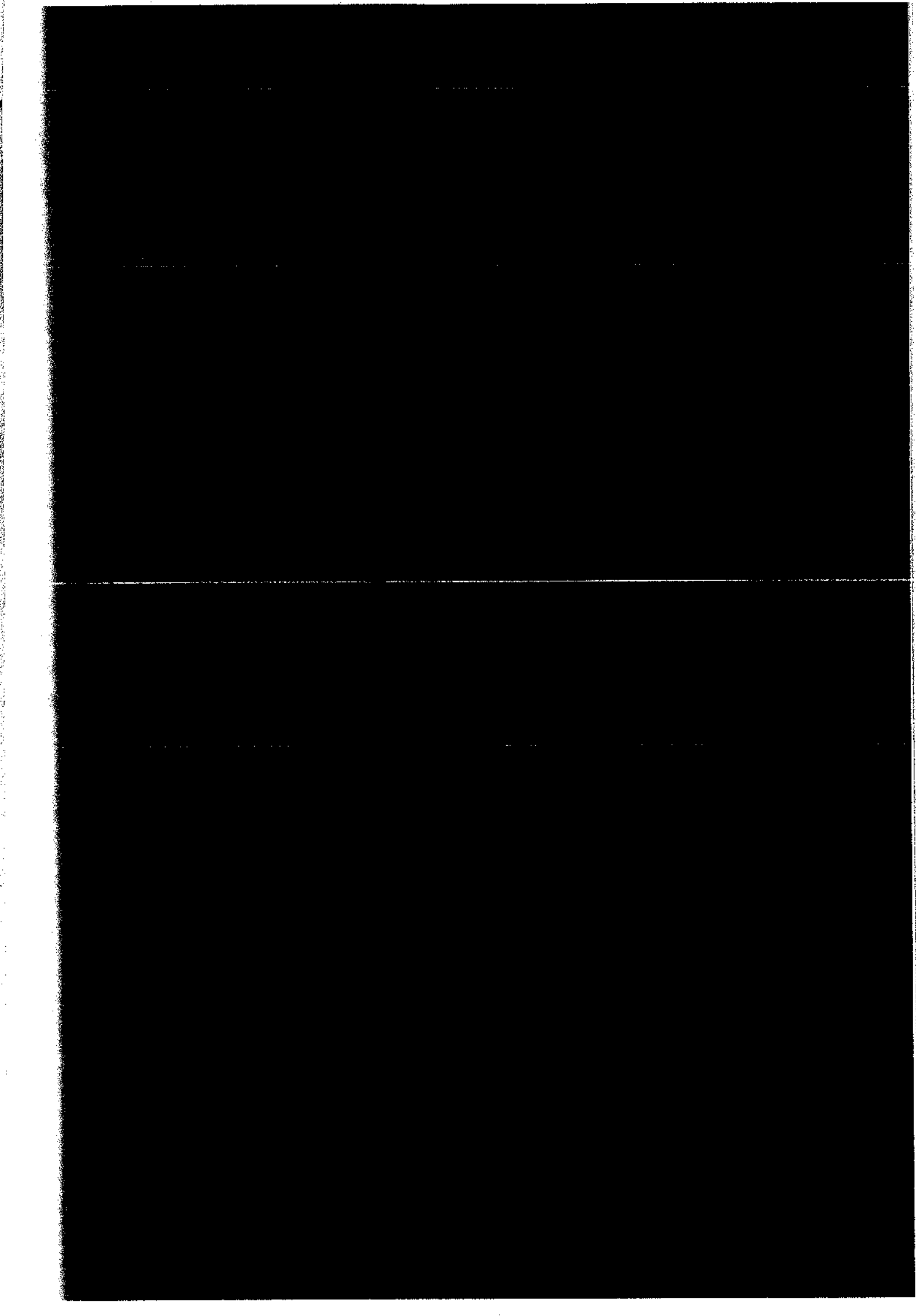
12-200 PISZ

WYDZIAŁ

Zagospodarowanie i utrzymanie

			0,00	2,65	78,00	0	207	0	0	207		2 847
1 402,00	0,00	2,70										
			0,00	3,05	67,00	0	204	0	0	204		3 051
1 469,00	0,00	3,40										
			0,00	3,70	81,00	0	300	0	0	300		3 351
1 550,00	0,00	4,00										
			0,00	4,65	68,00	0	316	0	0	316		3 667
1 618,00	0,00	5,30										
			0,00	5,40	47,00	0	254	0	0	254		3 921
1 665,00	0,00	5,50										
			0,00	6,65	88,00	0	585	0	0	585		4 506
1 753,00	0,00	7,80										
			0,00	6,95	64,00	0	445	0	0	445		4 951
1 817,00	0,00	6,10										
			0,00	6,00	62,00	0	372	0	0	372		5 323
1 879,00	0,00	5,90										
			0,00	6,20	45,00	0	279	0	0	279		5 602
1 924,00	0,00	6,50										
			0,00	6,45	67,00	0	432	0	9	432		6 034
1 991,00	0,00	6,40										
			0,00	5,60	62,00	0	347	0	0	347		6 381
2 053,00	0,00	4,80										
			0,00	6,00	77,00	0	462	0	0	462		6 843
2 130,00	0,00	7,20										
			0,00	3,75	60,23	0	226	0	0	226		7 069
2 190,23	0,00	0,30										
						0	7 069	0	0	7 069		

TABELA WYRÓWNAŃ PODBUDOWY KRUSZYWEM

STAROSTWO POWIATOWE
12-200 PISZ
WYDZIAŁ
Zagospodarowania i Oczyszczania
i Budownictwa

Lokalizacja	Powierzchnia	Powierzchnia średnia	Odległość	Objętość
0,00	0,00			
		0,00	13,00	0,00
13,00	0,00			
		0,03	35,00	1,05
48,00	0,06			
		0,24	65,00	15,60
113,00	0,42			
		0,60	40,00	24,00
153,00	0,78			
		0,39	44,50	17,36
197,50	0,00			
260,88	0,00			
		0,00	51,12	0,00
312,00	0,00			
		0,15	57,00	8,55
369,00	0,30			
		0,55	45,83	25,21
414,83	0,80			
		0,82	33,17	27,20
448,00	0,84			
		0,42	77,05	32,36
525,05	0,00			
		0,10	71,95	7,20
597,00	0,20			
		0,10	62,00	6,20
659,00	0,00			
		0,15	54,00	8,10
713,00	0,30			
		0,35	82,00	28,70
795,00	0,40			
		0,20	23,17	4,63
818,17	0,00			
		0,13	54,83	6,85
873,00	0,25			
		0,17	50,50	8,59
923,50	0,09			
		1,01	38,00	38,38
952,50	0,17			
		0,20	50,50	10,10
1 003,00	0,23			
		0,46	35,00	15,93
1 038,00	0,68			
		0,39	52,00	20,02
1 090,00	0,09			
		0,29	81,00	23,09
1 171,00	0,48			
		0,26	101,50	26,39
1 272,50	0,04			
		0,12	51,50	6,18
1 324,00	0,20			

TABELA WYRÓWNAŃ PODBUDOWY KRUSZYWEM

		0,22	78,00	17,16
1 402,00	0,24			
		0,47	67,00	31,16
1 469,00	0,69			
		0,46	81,00	36,86
1 550,00	0,22			
		0,11	68,00	7,48
1 618,00	0,00			
		0,02	47,00	0,94
1 665,00	0,04			
		0,37	88,00	32,12
1 753,00	0,69			
		0,49	64,00	31,36
1 817,00	0,29			
		0,25	62,00	15,19
1 879,00	0,20			
		0,26	45,00	11,70
1 924,00	0,32			
		0,42	67,00	28,14
1 991,00	0,52			
		0,26	62,00	16,12
2 053,00	0,00			
		0,40	77,00	30,80
2 130,00	0,80			
		0,40	60,23	24,09
2 190,23	0,00			
				644,78

TABELA POSZERZEŃ PODBUDOWY

Lokalizacja	Szerokość poszerzenia	Szerokość średnia	Odległość	Powierzchnia
0,00	0,00	0,00	13,00	0,00
13,00	0,00	0,00	35,00	0,00
48,00	0,00	0,15	65,00	9,75
113,00	0,30	0,40	40,00	16,00
153,00	0,50	0,30	44,50	13,35
197,50	0,10			
260,88	0,00	0,80	51,12	40,90
312,00	1,60	1,45	57,00	82,65
369,00	1,30	1,30	45,83	59,58
414,83	1,30	1,40	33,17	46,44
448,00	1,50	1,40	77,05	107,87
525,05	1,30	1,40	71,95	100,73
597,00	1,50	1,50	62,00	93,00
659,00	1,50	1,50	54,00	81,00
713,00	1,50	1,50	82,00	123,00
795,00	1,50	2,50	23,17	57,92
818,17	3,50	3,15	54,83	172,71
873,00	2,80	2,65	50,50	133,83
923,50	2,50	1,01	38,00	38,38
952,50	2,70	2,95	50,50	148,98
1 003,00	3,20	3,10	35,00	108,50
1 038,00	3,00	2,75	52,00	143,00
1 090,00	2,50	2,75	81,00	222,75
1 171,00	3,00	3,00	101,50	304,50
1 272,50	3,00	3,00	51,50	154,50
1 324,00	3,00			

TABELA POSZERZEŃ PODBUDOWY

200 PISZ
WYDZIAŁ

Wydział Inżynierii Budowlanej

		3,00	78,00	234,00
1 402,00	3,00			
		3,15	67,00	211,05
1 469,00	3,30			
		3,30	81,00	267,30
1 550,00	3,30			
		3,20	68,00	217,60
1 618,00	3,10			
		2,95	47,00	138,65
1 665,00	2,80			
		2,80	88,00	246,40
1 753,00	2,80			
		2,80	64,00	179,20
1 817,00	2,80			
		2,90	62,00	179,80
1 879,00	3,00			
		3,00	45,00	135,00
1 924,00	3,00			
		3,00	67,00	201,00
1 991,00	3,00			
		3,00	62,00	186,00
2 053,00	3,00			
		2,80	77,00	215,60
2 130,00	2,60			
		1,45	60,23	87,33
2 190,23	0,30			
				4 758,27

TABELA PLANTOWANIA SKARP

STAROSTWO POWIATOWE

W PISZU
12-200 PISZ
WYDZIAŁ

Lokalizacja	Szerokość plantowania	Szerokość średnia	Odległość	Powierzchnia
0,00	0,00			
		0,00	13,00	0,00
13,00	0,00			
		0,00	35,00	0,00
48,00	0,00			
		2,10	65,00	136,50
113,00	4,20			
		4,30	40,00	172,00
153,00	4,40			
		3,40	44,50	151,30
197,50	2,40			
260,88	1,00			
		1,00	51,12	51,12
312,00	1,00			
		1,00	57,00	57,00
369,00	1,00			
		1,00	45,83	45,83
414,83	1,00			
		1,00	33,17	33,17
448,00	1,00			
		2,30	77,05	177,22
525,05	3,60			
		3,70	71,95	266,22
597,00	3,80			
		3,70	62,00	229,40
659,00	3,60			
		3,50	54,00	189,00
713,00	3,40			
		3,40	82,00	278,80
795,00	3,40			
		3,35	23,17	77,62
818,17	3,30			
		3,60	54,83	197,39
873,00	3,90			
		3,90	50,50	196,95
923,50	3,90			
		1,01	38,00	38,38
952,50	3,80			
		3,50	50,50	176,75
1 003,00	3,20			
		3,20	35,00	112,00
1 038,00	3,20			
		3,20	52,00	166,40
1 090,00	3,20			
		3,25	81,00	263,25
1 171,00	3,30			
		3,35	101,50	340,03
1 272,50	3,40			
		3,50	51,50	180,25
1 324,00	3,60			