

nia - stan istniejący
1:50

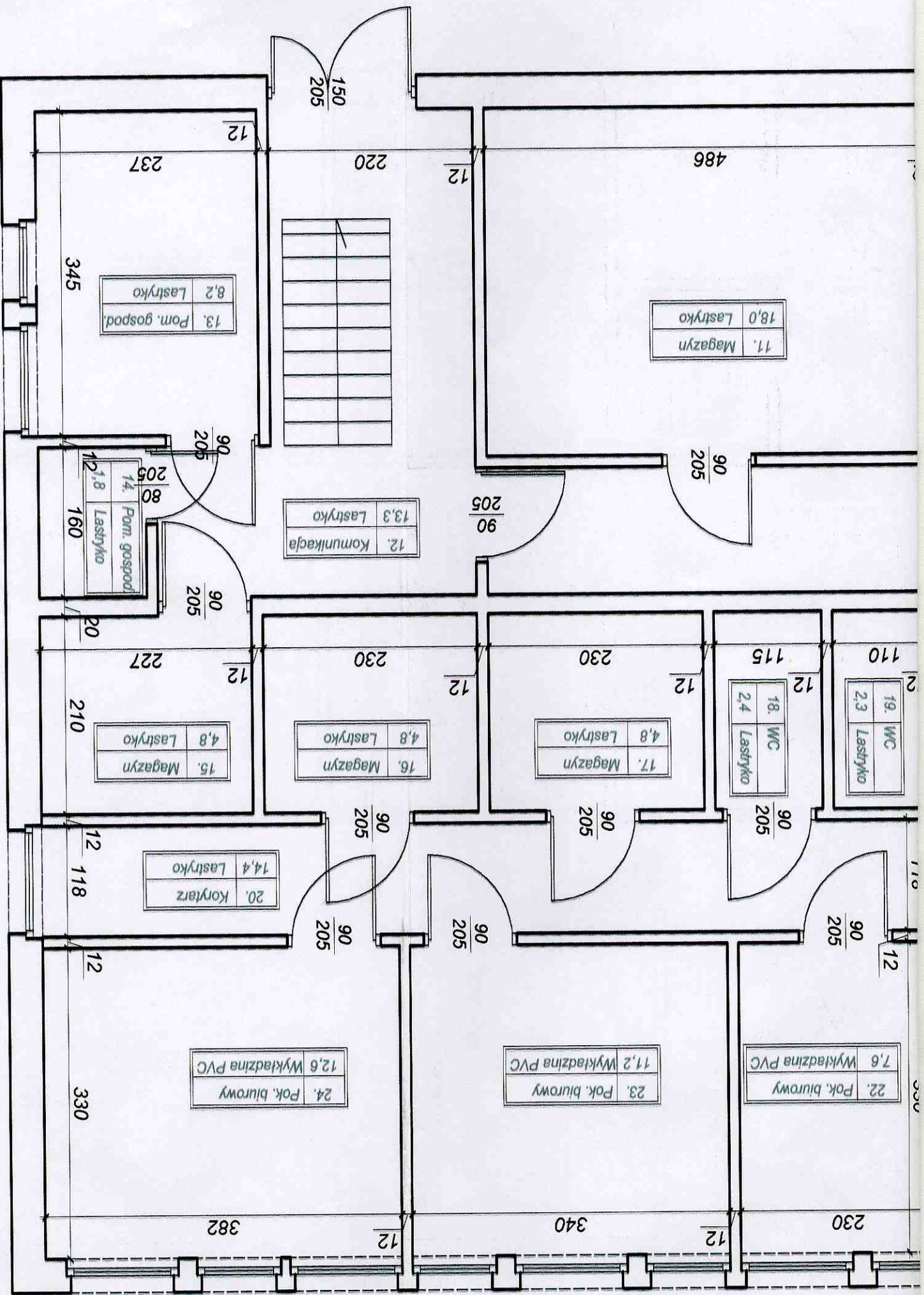

| | | | |
|------------|--|-----------------------|-----------------------|
| Obiekt: | Modernizacja części budynku na pom. "OREW" | | |
| Adres: | m. Pisz, ul. Plac Daszyńskiego | | |
| Inwestor: | Stowarzyszenie "PRZYMIERZE ZIEMI PIASKA" | | |
| Nazwa rys. | RZUT PRZYZIEMIENIA - STAN ISTN. | | |
| Opracował: | inż. Jan Dzikowski | Upr. nr SUN-285/80 | Podpis [Signature] |
| Data: | 11.2005 r. | Architektura + | Skala 1:50 |
| | | | Nr rys. A1 |