

ia - stan projektowany  
la 1:50

//// - otwory do zamurowania  
- ściany do wyburzenia

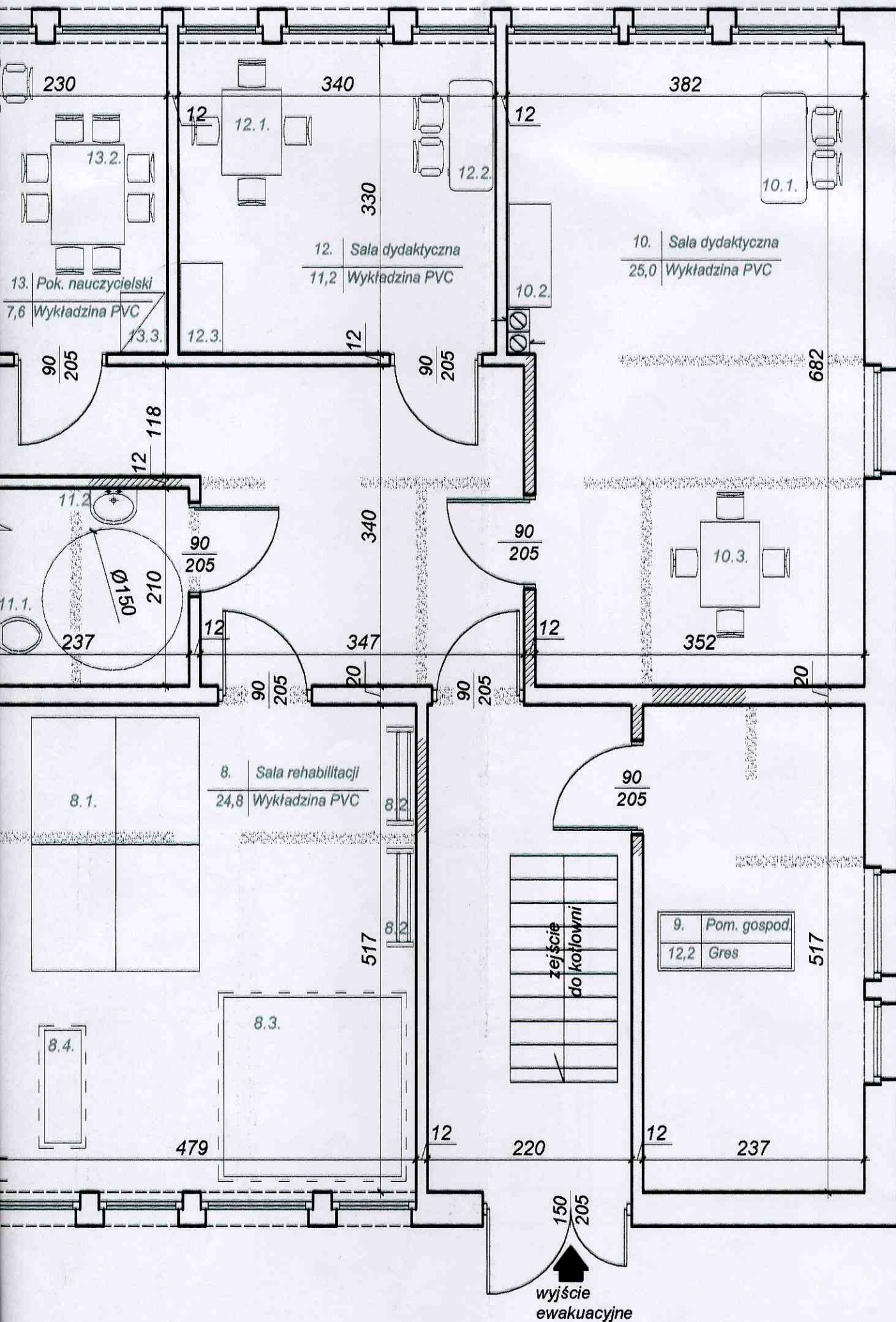

Obiekt:	Modernizacja części budynku na pom. "OREW"
Adres:	m.Pieś, ul.Płac Daszyńskiego
Inwestor:	Stowarzyszenie "PRZYMIERZE ZIEMIA PIŚKA"
Nazwa rys.	RZUT PRZYZIEMIA - TECHNOLOGIA
Opracował:	inż. Jan Dziłkowski
Data:	11.2005 r.
Upr. nr	SUW-285/80
Podpis	
Nr rys.	A3
Skala	1:50
Branda	Architektura + Technologia