

PRZEWIDZIANE PRACE:  
1.naprawa schodów przez wyrównanie podłoża, pod podłożkiem drugiego stopnia zaprawą cementową  
2.ułożenie kamiennego podłożka na wyrównanym podłożu  
3.element kamienny skielec

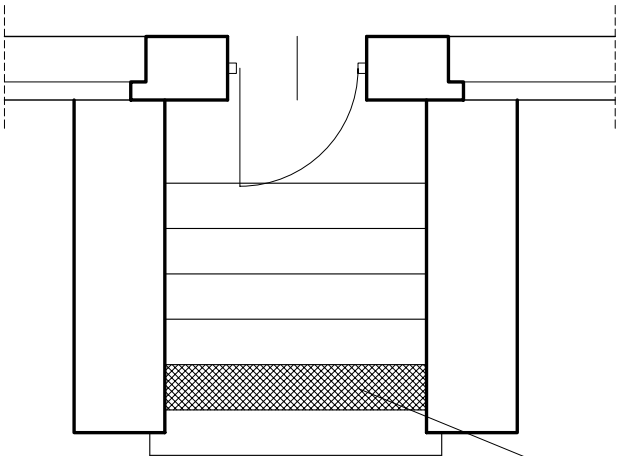

NAPRAWA SCHODÓW ZEWNĘTRZNYCH  
1:50

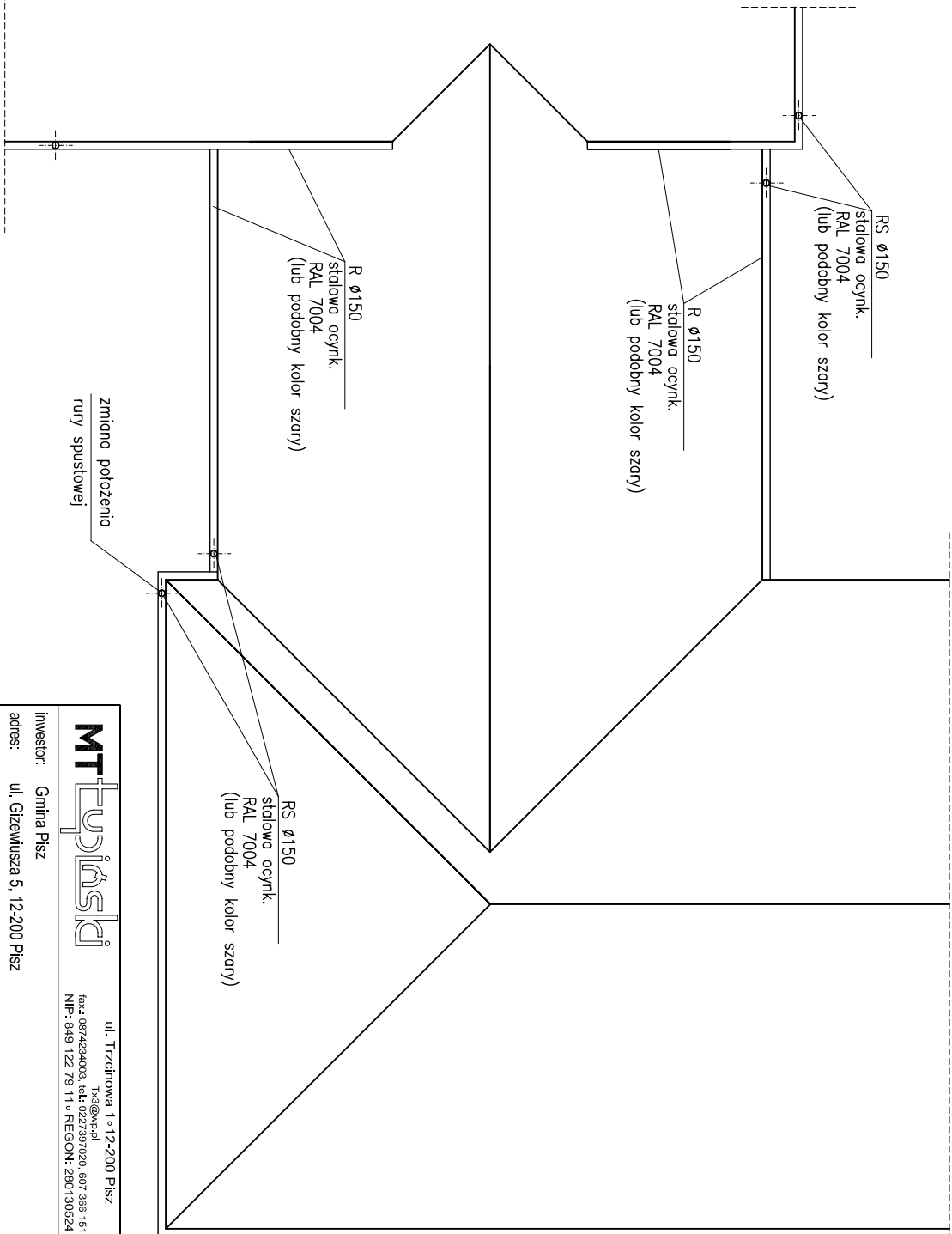
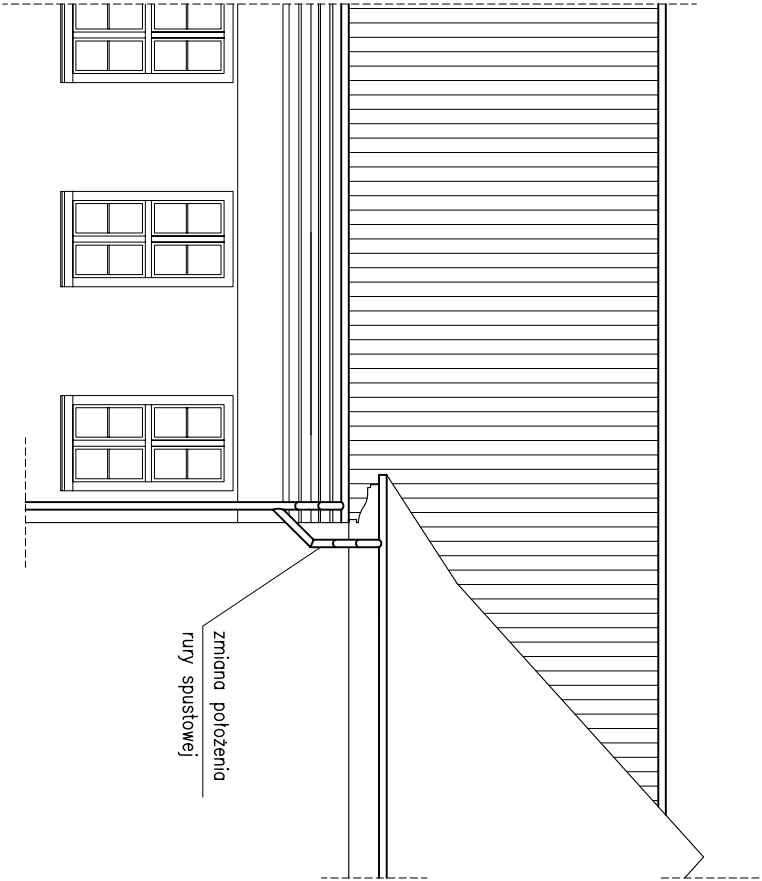

RZUT I WIDOK FRAGMENTU DACHU  
1:100

<div>MT</div> <div>tujski</div>		ul. Trzechłowa 1 o 12-200 Pisz Taks@wp.pl fax: 087234003, tel: 0227397020, 607 366 151 NIP: 849 122 79 11 o REGON: 280130624		nr rysunku	
inwestor:	Gmina Pisz	16			
adres:	ul. Głębieszka 5, 12-200 Pisz				
projekt:	TERMOMODERNIZACJA BUDYNKU URZĘDU MIEJSKIEGO w PISZU wraz z remontem dachu				
nazwa rys:	PRACE DODATKOWE PRZY TERMOMODERNIZACJI BUDYNKU				
projektant:	arch M.TOMASZ ŁUPIŃSKI				upr: 1/2005/OL
opracował:					