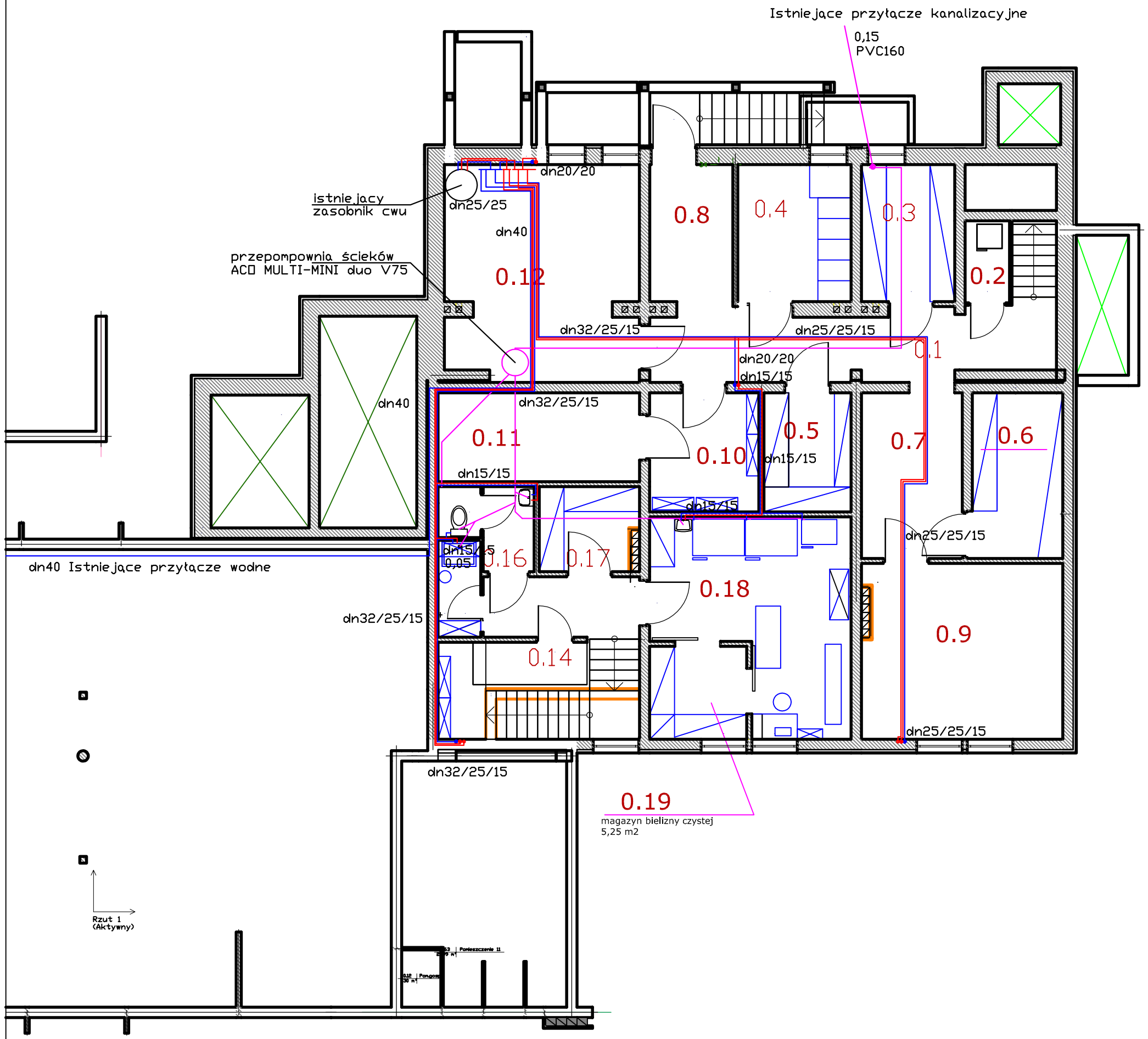

Rzut piwnic

Skala 1 : 100

Projektował: mgr inż. Jarosław Anusiewicz 12-200 Pisz Maldanin 19A	
Inwestor: Gmina Pisz 12-200 Pisz ul.Gizewiusza 5	Skala: 1 : 50 Data: 2008-10-28
Temat: Remont i modernzacja budynku przedszkola 12-200 Pisz ul.Gizewiusza 9 Przedszkole nr.1	
Rzut piwnic	