

PRZEKRÓJ (C-C)

przez restaurację

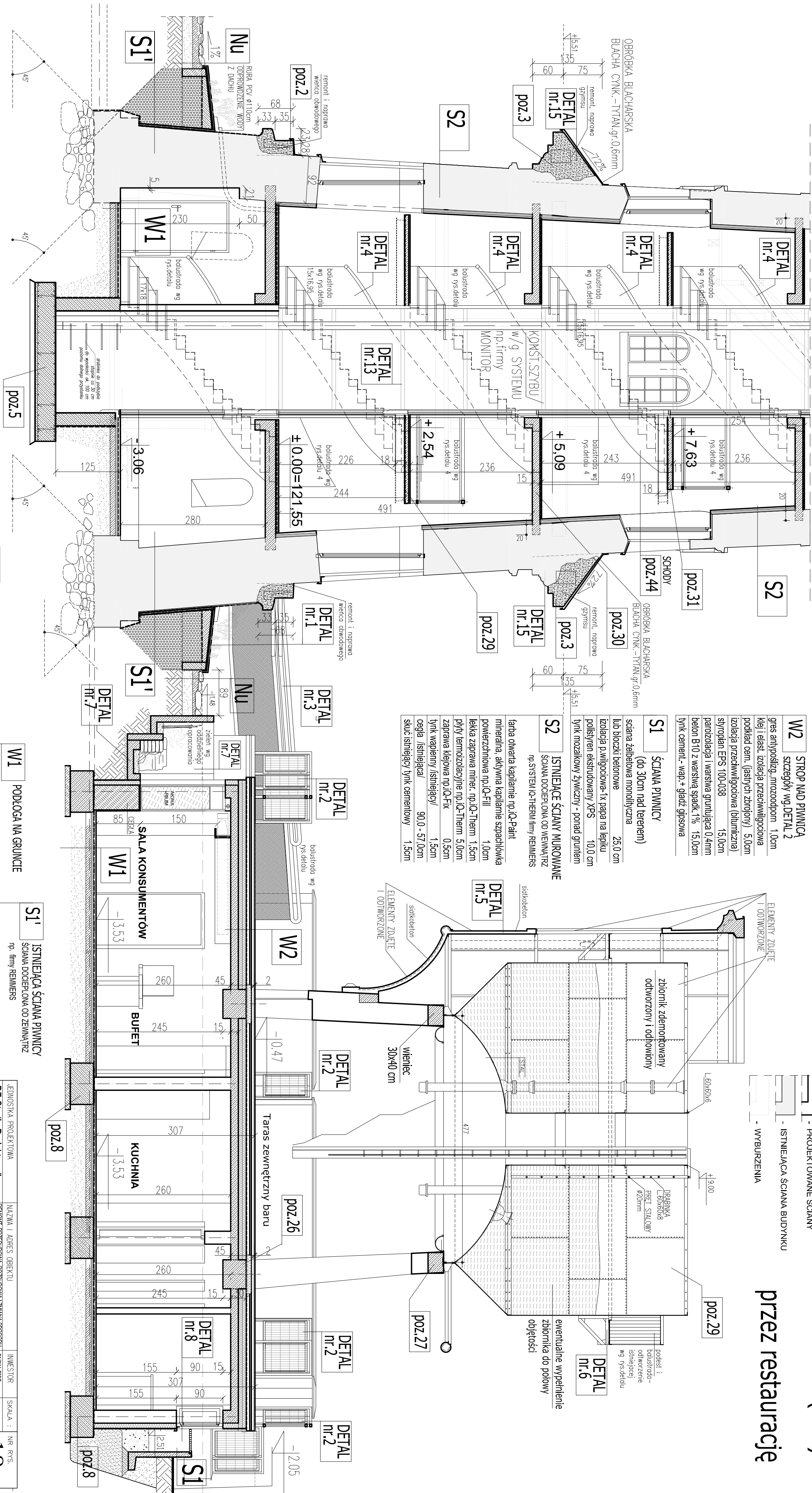

UWAGA: ZABEZPIECZENIE P.POŻ:
- GŁÓWNEJ KONSTRUKCJI STROPU – R120
- STROPU MIĘDZYKONDYGNACYJNE – REI60
przy użyciu powłok natryskowych ogniochronnych
(np. PITURA IW120 firmy ECORSON)

UMWA: AKWARIA, TERRARIA, SKALNIAKI I EKSPONOWANE STACJE (PRZETAKOWIŹCE) –wag oddzielnego opracowanie –poza zakresem tego projektu

UMWA: AKWARIA – AKRYLOWE, POLIMETAKRYLAN (PMMA) – wag oddzielnego opracowania, dowiadczonych firm wyspecjalizowanych w tego typu realizacjach

<http://bafp.pl>, AKWARIA-ARL/

Nu		NAWIĘRZCHNIA UTMARZONA	
kamień polny	7,0 - 30cm		
podspłaka cem.-płaskowa	4,0 cm		
podbudowa z kruszywa	10,0 cm		
podspłaka płaskowa zagęszczona mechanicznie			
do poziomu istniejącego podłoża gruntowego			

W1	
PODEŁOGA NA GRUNCIE	
gres	1,0cm
podkład cementowy	4,0cm
folia budowlana PE	gr.0,3mm
styropian EPS 100-038	5,0cm
folia polietylowa	gr.0,2mm
beton B10	10,0cm
podspółka piaskowa	30,0cm

S1	ISTNIEJĄCA SCIANA PŁYNICY	
	SCIANA DODRĘCZNA OD ZEWNĄTRZ	
	np. filmy REINERS	
	istniejący tylnik cementowy	1,0 cm
	istniejący mur ceglany	125,0cm
	grunt np. KIESOL	
	warstwa szczerpa np. SULFATESOPHALAME	
	wyrównanie szpachlówka np. DICHTSPACHTEL	
	hydroizolacja np. PRO-F BAUDICHT (K2)	
	pośławie ekstrudowany np. STYRODUR 8,0cm	

JEDNOSTKA PROJEKTOWA		NADZIA I ADRES OBIEKTU		INWESTOR		SKALA :		NR. PRS.	
J.D-Studio Projektowe s.c.		RENOINT - PRZEBUDOWA, ROZBUDOWA I ZMIANA SPOSOBU UŻYTKOWANIA BUDYNKU Z WOODOCZYNOWEJ WIEŻY OŚMIENIA W TARSAS WODOCYF W GWAJANAMA,		GMA PRZ 12-200 PRZ. 18		1:50		18	
15-565 Bielsko-Jawia Fabryczne 23		OSIENIA W TARSAS WODOCYF W GWAJANAMA,		18 GZEWUSZA 6				PRSUNEK:	
tel./fax:(085)417091		PRZY UL.GDANKA 11 W PRZESZ. DZ.NR GEO. 3232						PRSUNEK:	
BRANŻA		PROJEKTANT		NR. UPŁ. PROJ.		Podpis i data			
Architektura		arch. Mirosław Śniarski		PD 0076, B/152/91					
Współpraca		arch. Konrad Guzicko		B/-P-0004/21/2004 PD 0307					
Sprawdził		arch. Stanisław Makowski		PD 0071, B/99/92					
ROZDZIAŁ OPRACOWANIA, PROJEKT WYKONAWCZY									
DATA: 30-03-2010									
PRZEKRÓJ C-C									