

- Inne materiały źródłowe niezbędne do opracowania;
- ↳ badania terenowe.

Materiały źródłowe oraz badania terenowe, na które złożyła się między inwentaryzacja przyrodnicza i urbanistyczna w niezbędnym zakresie do opracowania prognozy, pozwoliły określić stan i funkcjonowanie środowiska na obszarze objętym granicami opracowania oraz w jego otoczeniu oraz określić potencjalne zagrożenia środowiska i wpływ ustaleń projektowanego planu zagospodarowania przestrzennego na jego funkcjonowanie.

2 CHARAKTERYSTYKA ŚRODOWISKA PRZYRODNICZEGO

Jaśkowo położone jest ok. 10 km na południowy zachód od Pisz. Analizowany obszar obejmuje część wsi Jaśkowo nad jez. Nidzkim i jez. Jaśkowskim.

Rys.1. Obszar opracowania na tle regionu

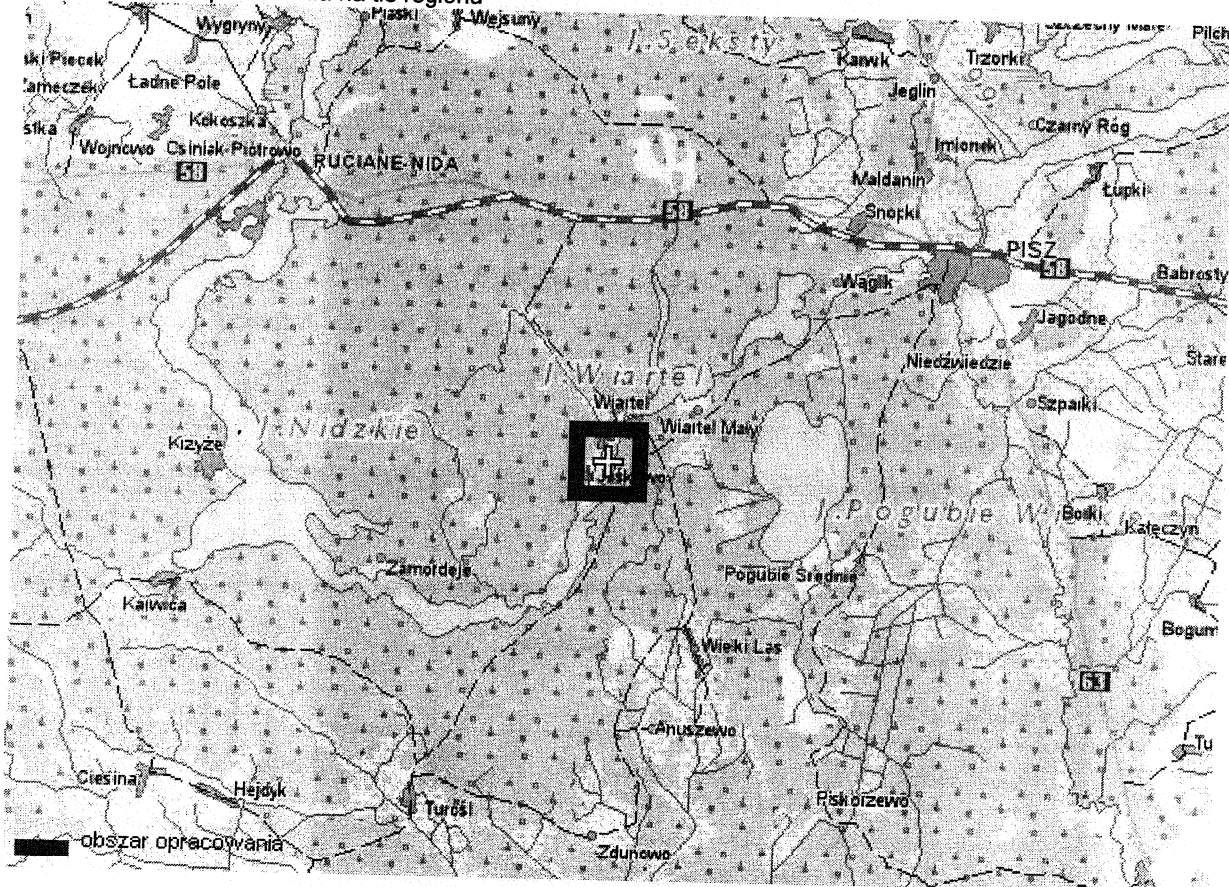

Powierzchnia omawianego terenu zajmuje ok. 66 ha i obejmuje działki o numerach: 24/8, 24/7, 25/6, 24/5, 24/4, 24/2, 24/1, 25, 2122/1, 2122/3, 2122/5, 2122/4, 2122/12, 2122/8, 2122/9, 2122/10, 69, 26, 27, 17/2, 16, 15, 20, 19/1, 19/2, 18/1, 18/2, 2122/11, 14/1, 14/3, 14/4, 14/5, 14/8, 14/7, 12/1, 14/6, 12/2, 12/3, 12/5, 12/4, 12/6, 13, 12/7, 11, 10, 9, 8, 7, 6, 5, 4, 2, 39, 36 – część działki, 47 – część działki, 48/1, 48/2, 48/4, 48/5, 48/6, 37, 38, 34/13, 34/12, 34/11, 49/2, 49/1, 34/37, 34/15, 34/27, 34/4, 34/16, 34/20, 34/28, 34/10, 34/21, 34/17,