

UMIŁĄ:  
WSZYSTKIE PRAWA AUTORSKIE DOTYCZĄCE TEGO RYSUNKU SĄ WŁASNOŚCIĄ PRACOWNI ARCHITEKTURY I URBANISTYKI RAFAŁ MAZUR ORAZ DKA. NINIEJSZY RYSUNEK JEST WYDANY POD WARUNKIEM IŻ NIE BĘDZIE KOPLOWANY, ANI UDOSTĘPNIANY BEZ UZGODNIENIA Z PAŃ RAFAŁ MAZUR.  
NIE NALEŻY ODMIERZAĆ WMIARÓW Z RYSUNKU ANI TEŻ UŻYWAĆ GO JAKO SZABŁONU.  
PRZED PRZYSTĄPIENIEM DO PRAC BUDOWLANYCH WSZYSTKIE WMIARY NALEŻY SPRAWDZIĆ W NATURZE. W PRZYPADKU STWIERDZENIA NIEZGODNOŚCI NALEŻY ZWROCIĆ SIĘ DO PROJEKTANTA.  
W PRZYPADKU ROZBIEŻNOŚCI WMIARÓWCH POMIĘDZY RYSUNKAMI DETALI I CAŁOŚCI PROJEKTOWANEGO ELEMENTU PODSTAWĄ WMIAROWANIA SĄ RYSUNKI DETALI.

# PRACOWNIA ARCHITEKTURY I URBANISTYKI RAFAŁ MAZUR

Ul. Bednarska 9/9  
00-310 Warszawa  
tel./fax (22)8289900  
pracownia@rafalmozur.pl

PROJEKT:

Budynek użyteczności publicznej:  
"Mini przystanek żeglarska "EKOMARINA"  
położony na działkach nr 6 i nr 994 w Pszu  
przy Al. Turystów oraz na części działki 1026/5 /gez. Ros/

INWESTOR:

GMINA PISZ  
ul. Giszewusza 5  
12-200 Pisz

zespół autorski:

- |   |  |
|---|--|
| arch. RAFAŁ MAZUR<br>NR UPR. RZ/A-02/07, NR IZBY MA-2127<br>w sp. architektonicznej     |  |
| stud. arch. PIOTR GŁOWACKI  |  |
| stud. arch. KRZYSZTOF MAZANEK   |  |
| stud. arch. MARTA SACHA   |  |
| sprawdzający:   |  |
| arch. DOMINIK GÓRECKI<br>NR UPR. 38/08/D01A, NR IZBY DS-1265<br>w sp. architektonicznej |  |

PROJEKT BUDOWLANO-WYKONAWCZY ARCHITEKTURA

Rysunek:

Rewizja

PRZECIÓŁ-F-F

Skala:

1:50

Rysunek nr:

PI-PB/W-A-P-F-F

Data:  
Rysownik:  
PAŹDZIERNIK 2010  
RM.KM.MS.PG

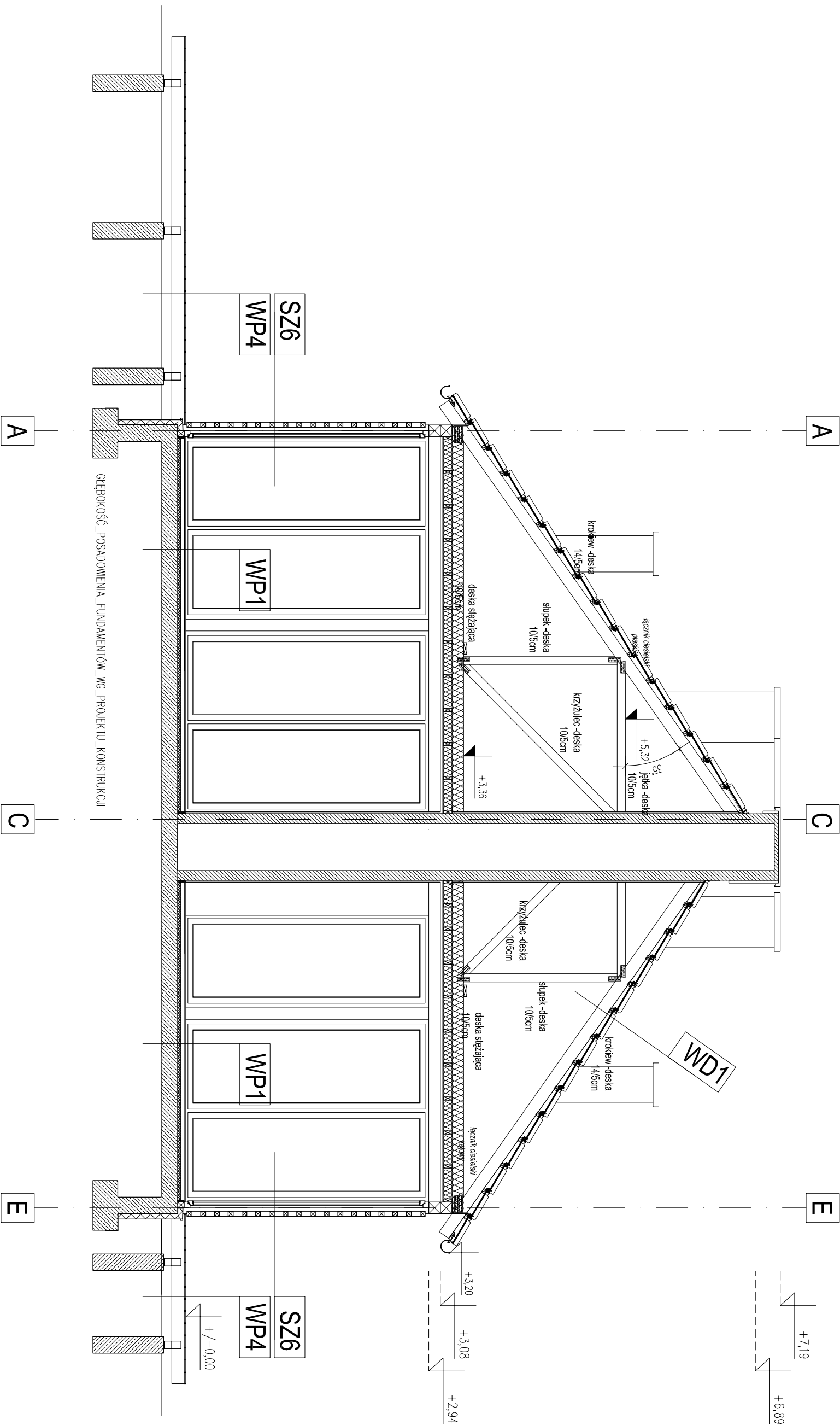

PROJEKT BUDOWLANO-WYKONAWCZY	ARCHITEKTURA
Rysunek:	Rewizja
PRZECIÓŁ-F-F	Skala:
1:50	
Rysunek nr:	Data:
PI-PB/W-A-P-F-F	PAŹDZIERNIK 2010
Rysownik:	
RM.KM.MS.PG	